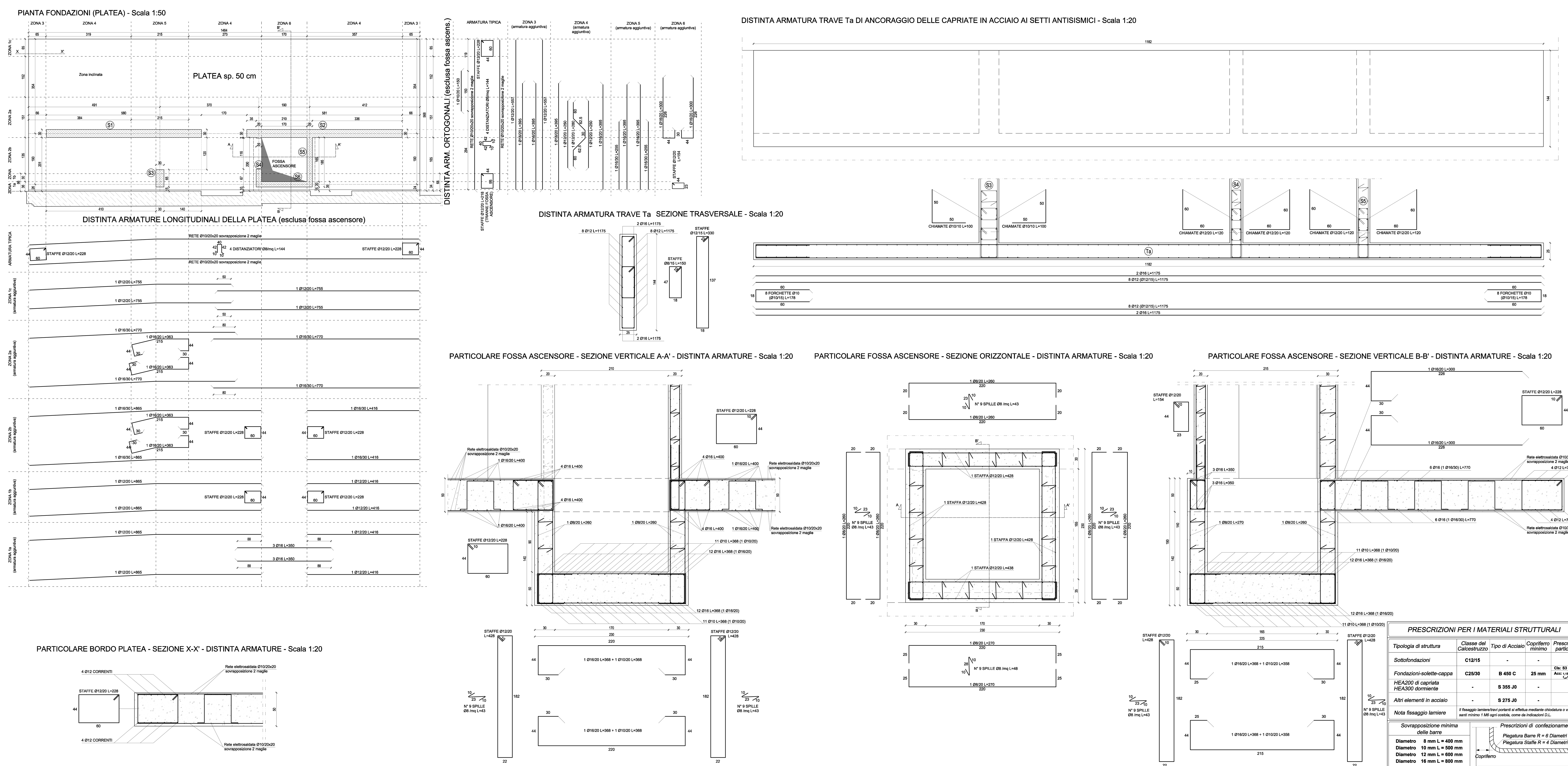

PRESCRIZIONI PER I MATERIALI STRUTTURALI

Tipologia di struttura	Classe del Calcestruzzo	Tipo di Acciaio	Copriferro minimo	Prescrizioni particolari
Sottofondazioni	C12/15	-	-	
Fondazioni-solette-cappa	C25/30	B 450 C	25 mm	Cls: S3 Acc: $1{,}15<f_t/f_y<1{,}35$ $f_{yeff}/f_{ynom}\leq 1{,}25$
HEA200 di capriata HEA300 dormiente	-	S 355 J0	-	
Altri elementi in acciaio	-	S 275 J0	-	
Nota fissaggio lamiere	Il fissaggio lamiere/travi portanti si effettua mediante chiodatura o viti passanti minimo 1 M6 ogni costola, come da indicazioni D.L.			

Sovrapposizione minima delle barre

Diametro 8 mm L = 400 mm
Diametro 10 mm L = 500 mm
Diametro 12 mm L = 600 mm
Diametro 16 mm L = 800 mm
Diametro 20 mm L = 1000 mm

Prescrizioni di confezionamento

Piegatura Barre R = 6 Diametri
Piegatura Staffe R = 4 Diametri
Copriferro

Opera
Lotto di interventi finalizzati alla diversificazione dei percorsi tra attività didattiche e scientifiche (nuova scala esterna, ascensore e volume sopra Aula Magna), presso il Dipartimento di Scienze del Farmaco di via Marzolo - Padova

Comune
PADOVA

Via
Via VIII Febbraio, n° 2

Committente
Università degli Studi di Padova

Progettista
Ing. Andrea Dal Cortivo

Collaboratori
Ing. Mariachiara Mazzucato
Ing. Giovanni Novello

Consulenza
Progetto Architettonico
Arch. Edoardo Narne
Arch. Gianluca Salvemini
Ing. Marco Zagallo

Elaborato
Pianta fondazioni, sezioni trave di ancoraggio Ta
Particolari fossa ascensore e bordo platea

Scala
Varia

Data
04 Maggio 2016

Nome del file
Farmacia_Esec_Nuovo Volume.dwg

Galleria E. degli Scrovegni, n° 7 - 35121 Padova
Tel.: 049.8774851 - **Email:** ingdalcortivo@libero.it

Tav. S2.1