

Università degli Studi di Padova
PROVA SCRITTA 2

**Concorso Supporto alle attività
amministrative e contabili
connesse alla gestione di
programmi e progetti
internazionali – cod. 2019N34**

PROVA SCRITTA 15/07/19 - TEST 2

Concorso Supporto alle attività amministrative e contabili connesse alla gestione di programmi e progetti internazionali – cod. 2019N34
Università degli Studi di Padova

1. **In che anno prese avvio la Rivoluzione Francese?**
 - A) 1491
 - B) 1822
 - C) 1914
 - D) 1789

2. **Quale di queste parole non è scritta correttamente?**
 - A) Innocuo
 - B) Aeroporto
 - C) Proficuo
 - D) Ingegniere

3. **Chi è il Presidente del Consiglio Superiore della Magistratura?**
 - A) Un magistrato eletto dal Parlamento
 - B) Il magistrato più anziano
 - C) Il Presidente della Repubblica
 - D) Il Presidente del Senato

4. **Indicare il sinonimo di vagliare:**
 - A) decidere
 - B) custodire
 - C) trascurare
 - D) esaminare

5. **Il lago di Como si trova in:**
 - A) Lombardia
 - B) Trentino Alto Adige
 - C) Piemonte
 - D) Veneto

6. **Valentino Rossi è campione del mondo in quale sport?**
 - A) Ciclismo
 - B) Sci
 - C) Automobilismo
 - D) Motociclismo

7. **La malattia che rende intolleranti al glutine si chiama:**
 - A) Nevralgia
 - B) Sciatalgia
 - C) Celiachia
 - D) Celiacia

8. **Oriana Fallaci era una nota:**
 - A) Scultrice
 - B) Soprano
 - C) Pittrice
 - D) Scrittrice

9. **Il Corano è il testo sacro della religione:**
 - A) Cattolica
 - B) Buddista
 - C) Ebraica
 - D) Islamica

10. **L'*Aida* è una famosa opera teatrale di:**
 A) Antonio Salieri
 B) Giuseppe Verdi
 C) Giacomo Puccini
 D) Pier Paolo Pasolini
11. **Il celebre romanzo "Il nome della rosa" è stato scritto da:**
 A) Andrea Camilleri
 B) Umberto Eco
 C) Pier Paolo Pasolini
 D) Cesare Pavese
12. **Che cosa indica il termine "antisemitismo"?**
 A) Avversione agli stranieri
 B) Ostilità contro gli Ebrei
 C) Avversione alla cerealicoltura
 D) Legislazione sanitaria
13. **Il film *La grande bellezza*, vincitore dell'Oscar come Miglior film straniero nell'edizione 2014, è stato girato da:**
 A) Roberto Benigni
 B) Sergio Leone
 C) Quentin Tarantino
 D) Paolo Sorrentino
14. **La capitale dell'Ungheria è:**
 A) Bucarest
 B) Sofia
 C) Budapest
 D) Kiev
15. **Come si chiamano i patti che regolano i rapporti tra Stato italiano e Stato Vaticano?**
 A) Patti Lateranensi
 B) Patti di Versailles
 C) Patti di Varsavia
 D) Patti del Vaticano
16. **Quale parola non è simile alle altre tre?**
 A) Quando B) Annualmente C) Mai D) Dovunque
17. **..... sta a SPADA come OVILE sta a**
- | | | | | | |
|--------------|------------|------------|-------------|----|--------------------------|
| A. GUAINA | B. CAPPÀ | C. PECORA | D. ORARIO | AC | <input type="checkbox"/> |
| E. FORMAGGIO | F. RICOTTA | G. BRUCARE | H. BERRETTO | DG | <input type="checkbox"/> |
| | | | | EB | <input type="checkbox"/> |
| | | | | HF | <input type="checkbox"/> |
18. **..... sta a NAVE come MOLECOLA sta a**
- | | | | | | |
|------------|-----------|--------------|-------------|----|--------------------------|
| A. CELLULA | B. FLOTTA | C. PRIMAVERA | D. BRANCO | CA | <input type="checkbox"/> |
| E. ATOMO | F. ONDATA | G. ENERGIA | H. LIBECCIO | BE | <input type="checkbox"/> |
| | | | | GH | <input type="checkbox"/> |
| | | | | FD | <input type="checkbox"/> |

19. sta a SUPERFLUO come VERITIERO sta a
- | | | | | | |
|----------------|------------|-------------|---------------|----|----------------------------|
| A. TORMENTOSO | B. ASTUZIA | C. RASOIO | D. NECESSARIO | EA | <input type="checkbox"/> A |
| E. ATTENDIBILE | F. MENDACE | G. DISCORSO | H. BARBIERE | DF | <input type="checkbox"/> B |
| | | | | CB | <input type="checkbox"/> C |
| | | | | HG | <input type="checkbox"/> D |
20. Quale parola non è simile alle altre tre?
- A) Strano B) Comico C) Singolare D) Bizarro
21. Se si prende un foglio di carta lo si ripiega a metà tre volte e infine lo si apre, in quanti riquadri risulterà diviso?
- A) 6
B) 8
C) 3
D) 4
22. Quale gruppo alfanumerico completa la serie? BV220 – CU319 – ..?.. – ES517
- A) DT418
B) CV418
C) CV419
D) DT414
23. Sillogismo alfabetico AZ BV CU DT ES:
- A) FR
B) GR
C) GS
D) FQ
24. Completa la sequenza: ABCD EFG HILM NOP ...?
- A) QRST
B) OPQ
C) QRTS
D) QR
25. Se "IMBASATE" corrisponde a "37256549" allora "METABASI" corrisponde a:
- A) 79425563
B) 79452563
C) 97452563
D) 74952563
26. Completa la sequenza: A CD FGH LMNO QRSTU ...?
- A) RSTUVJ
B) STVB
C) ZABCDE
D) 123456
27. Completare la sequenza: ABC 123 E 4 GHI 567 M 8 ? 9 10 11
- A) OPQ
B) R
C) P
D) RS

28. Quale dei quattro riquadri di destra completa la serie di immagini a sinistra?

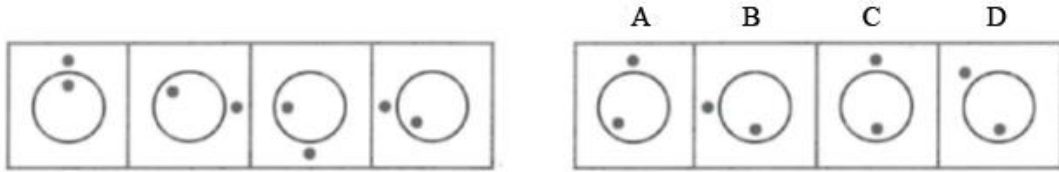

29. Il primo simbolo sta al secondo come il terzo sta ad un quarto da scegliere tra le quattro figure riportate a destra:



30. Quale dei quattro riquadri di destra completa la serie di immagini a sinistra?



31. Quale dei quattro riquadri di destra completa la serie di immagini a sinistra?

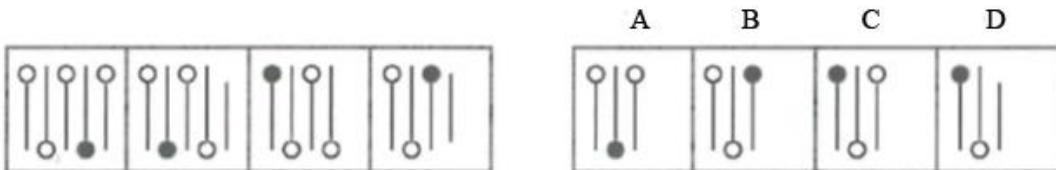

32. Il primo simbolo sta al secondo come il terzo sta ad un quarto da scegliere tra le quattro figure riportate a destra:

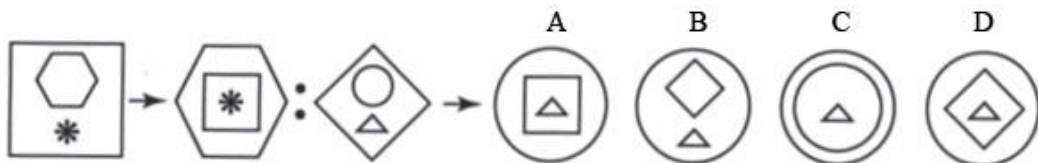

Osserva le seguenti figure e rispondi ai 3 successivi quesiti:

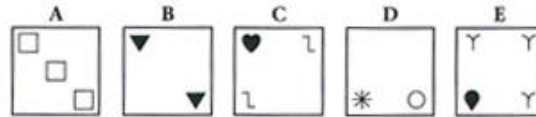
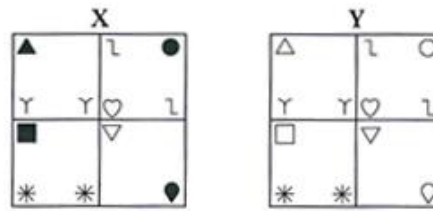

33. In base alle figure precedenti quale affermazione è esatta?

B e C appartengono allo stesso insieme A

D ed E non appartengono né all'insieme X né all'insieme Y B

C appartiene all'insieme Y C

Nessuna delle precedenti affermazioni è esatta D

34. In base alle figure precedenti quale affermazione è esatta?

C ed E appartengono allo stesso insieme A

A e C appartengono allo stesso insieme B

C e D appartengono allo stesso insieme C

Nessuna delle precedenti affermazioni è esatta D

35. In base alle figure precedenti quale affermazione è esatta?

C e D non appartengono né all'insieme X né all'insieme Y A

A e B non appartengono né all'insieme X né all'insieme Y B

D non appartiene né all'insieme X né all'insieme Y C

E non appartiene né all'insieme X né all'insieme Y D

36. **GUARDARE sta a OCCHIO come sta a MANO.**
- A) Pollice
 - B) Pensare
 - C) Scrivere
 - D) Correre
37. **ARISTOTELE sta a come EINSTEIN sta**
- A) Filosofia - Fisica
 - B) Picasso – Van Gogh
 - C) Colore - Bianco
 - D) Educazione fisica – Estetica
38. **Quale parola non va d'accordo con le altre tre, affini invece tra loro?**
- A) Tibia
 - B) Rotula
 - C) Perone
 - D) Ulna
39. **Individuare la coppia di termini che completa la proporzione data. Autoritario : autorevole = X : Y.**
- A) X potente; Y prepotente
 - B) X presuntuoso; Y prepotente
 - C) X presuntuoso; Y sapiente
 - D) X ignorante; Y sapiente
40. **Uccello sta a pesce come aeroplano sta a:**
- A) nave
 - B) sottomarino
 - C) barca
 - D) balena
41. **Un sinonimo di "siffatto" è:**
- A) stentato
 - B) sicuro
 - C) sibillino
 - D) simile
42. **Attivo - Incapace - Privo - Pacchiano - Dissoluto - Degno. Confrontare questa serie di aggettivi e individuare la serie in cui tutti gli aggettivi hanno il significato opposto:**
- A) passivo, inadatto, dotato, raffinato, degno, meritevole
 - B) passivo, capace, dotato, raffinato, morigerato, indegno
 - C) inerte, dotato, ignorante, educato, morigerato, incapace
 - D) inerte, capace, fornito, volgare, degno, meritevole
43. **Una parola è da eliminare:**
- A) Indiano
 - B) Pacifico
 - C) Atlantico
 - D) Mediterraneo
44. **Individuare la coppia di termini che completa la proporzione data. Sbadiglio : sonnolenza = X : Y**
- A) X = sogno Y = dormire
 - B) X = impazienza Y = ribellione
 - C) X = risata Y = buonumore
 - D) X = viso Y = espressione
45. **ANELLO sta a DITO come COLLANA sta a...**
- A) Piede
 - B) Braccio
 - C) Mano
 - D) Collo