

**Università degli Studi di Padova**  
**PROVA SCRITTA 1**

**Concorso Supporto alle attività  
amministrative e contabili  
connesse alla gestione di  
programmi e progetti  
internazionali – cod. 2019N34**

## PROVA SCRITTA 15/07/19 - TEST 1

### Concorso Supporto alle attività amministrative e contabili connesse alla gestione di programmi e progetti internazionali – cod. 2019N34 Università degli Studi di Padova

1. **Quale parola non va d'accordo con le altre tre, affini invece tra loro?**
  - A) Perone
  - B) Ulna
  - C) Tibia
  - D) Rotula
2. **Uccello sta a pesce come aeroplano sta a:**
  - A) barca
  - B) balena
  - C) nave
  - D) sottomarino
3. **Individuare la coppia di termini che completa la proporzione data. Sbadiglio : sonnolenza = X : Y**
  - A) X = sogno Y = dormire
  - B) X = risata Y = buonumore
  - C) X = viso Y = espressione
  - D) X = impazienza Y = ribellione
4. **Attivo - Incapace - Privo - Pacchiano - Dissoluto - Degno. Confrontare questa serie di aggettivi e individuare la serie in cui tutti gli aggettivi hanno il significato opposto:**
  - A) passivo, inadatto, dotato, raffinato, degno, meritevole
  - B) inerte, dotato, ignorante, educato, morigerato, incapace
  - C) inerte, capace, fornito, volgare, degno, meritevole
  - D) passivo, capace, dotato, raffinato, morigerato, indegno
5. **GUARDARE sta a OCCHIO come ..... sta a MANO.**
  - A) Scrivere
  - B) Correre
  - C) Pollice
  - D) Pensare
6. **Individuare la coppia di termini che completa la proporzione data. Autoritario : autorevole = X : Y.**
  - A) X presuntuoso; Y sapiente
  - B) X ignorante; Y sapiente
  - C) X potente; Y prepotente
  - D) X presuntuoso; Y prepotente
7. **ANELLO sta a DITO come COLLANA sta a...**
  - A) Mano
  - B) Collo
  - C) Piede
  - D) Braccio
8. **Un sinonimo di "siffatto" è:**
  - A) stentato
  - B) sibillino
  - C) simile
  - D) sicuro
9. **Una parola è da eliminare:**
  - A) Atlantico
  - B) Mediterraneo
  - C) Indiano
  - D) Pacifico
10. **ARISTOTELE sta a ..... come EINSTEIN sta .....**
  - A) Filosofia - Fisica
  - B) Colore - Bianco
  - C) Educazione fisica – Estetica
  - D) Picasso – Van Gogh

11. .... sta a NAVE come MOLECOLA sta a .....

- A. CELLULA      B. FLOTTA      C. PRIMAVERA      D. BRANCO  
E. ATOMO      F. ONDATA      G. ENERGIA      H. LIBECCIO

CA  A  
BE  B  
GH  C  
FD  D

12. Quale parola non è simile alle altre tre?

- A) Quando      B) Annualmente      C) Mai      D) Dovunque

13. .... sta a SUPERFLUO come VERITIERO sta a .....

- A. TORMENTOSO      B. ASTUZIA      C. RASOIO      D. NECESSARIO  
E. ATTENDIBILE      F. MENDACE      G. DISCORSO      H. BARBIERE

EA  A  
DF  B  
CB  C  
HG  D

14. .... sta a SPADA come OVILE sta a .....

- A. GUAINA      B. CAPPa      C. PECORA      D. ORARIO  
E. FORMAGGIO      F. RICOTTA      G. BRUCARE      H. BERRETTO

AC  A  
DG  B  
EB  C  
HF  D

15. Quale parola non è simile alle altre tre?

- A) Strano      B) Comico      C) Singolare      D) Bizzarro

16. Completa la sequenza: ABCD EFG HILM NOP ...?

- A) QRST  
B) QRTS  
C) QR  
D) OPQ

17. Completa la sequenza: A CD FGH LMNO QRSTU ...?

- A) ZABCDE  
B) 123456  
C) RSTUVJ  
D) STVB

18. Se si prende un foglio di carta lo si ripiega a metà tre volte e infine lo si apre, in quanti riquadri risulterà diviso?

- A) 3  
B) 4  
C) 6  
D) 8

19. Completare la sequenza: ABC 123 E 4 GHI 567 M 8 ? 9 10 11

- A) OPQ  
B) P  
C) RS  
D) R

20. Sillogismo alfabetico AZ BV CU DT ES:

- A) GS
- B) FQ
- C) FR
- D) GR

21. Se "IMBASATE" corrisponde a "37256549" allora "METABASI" corrisponde a:

- A) 97452563
- B) 74952563
- C) 79425563
- D) 79452563

22. Quale gruppo alfanumerico completa la serie? BV220 – CU319 – ..?.. – ES517

- A) DT418
- B) CV419
- C) DT414
- D) CV418

23. Quale dei quattro riquadri di destra completa la serie di immagini a sinistra?



24. Quale dei quattro riquadri di destra completa la serie di immagini a sinistra?

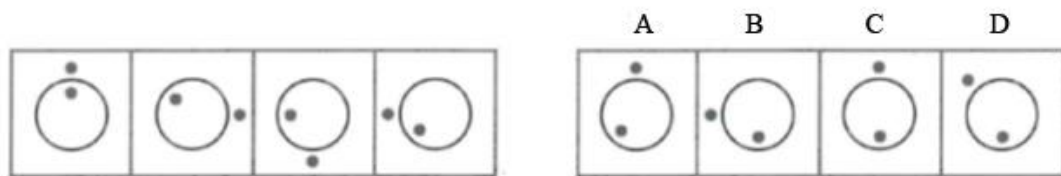

25. Quale dei quattro riquadri di destra completa la serie di immagini a sinistra?



26. Il primo simbolo sta al secondo come il terzo sta ad un quarto da scegliere tra le quattro figure riportate a destra:

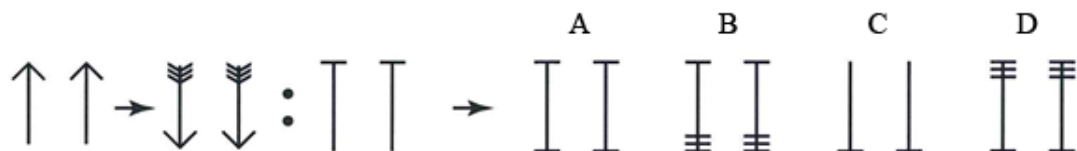

Osserva le seguenti figure e rispondi ai 3 successivi quesiti:

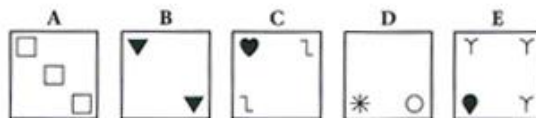
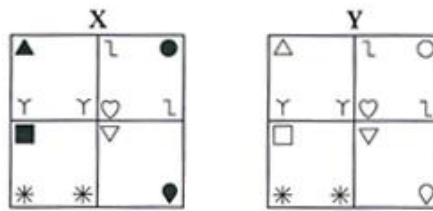

27. In base alle figure precedenti quale affermazione è esatta?

B e C appartengono allo stesso insieme  A

D ed E non appartengono né all'insieme X né all'insieme Y  B

C appartiene all'insieme Y  C

Nessuna delle precedenti affermazioni è esatta  D

28. In base alle figure precedenti quale affermazione è esatta?

C ed E appartengono allo stesso insieme  A

A e C appartengono allo stesso insieme  B

C e D appartengono allo stesso insieme  C

Nessuna delle precedenti affermazioni è esatta  D

29. In base alle figure precedenti quale affermazione è esatta?

C e D non appartengono né all'insieme X né all'insieme Y  A

A e B non appartengono né all'insieme X né all'insieme Y  B

D non appartiene né all'insieme X né all'insieme Y  C

E non appartiene né all'insieme X né all'insieme Y  D

30. Il primo simbolo sta al secondo come il terzo sta ad un quarto da scegliere tra le quattro figure riportate a destra:

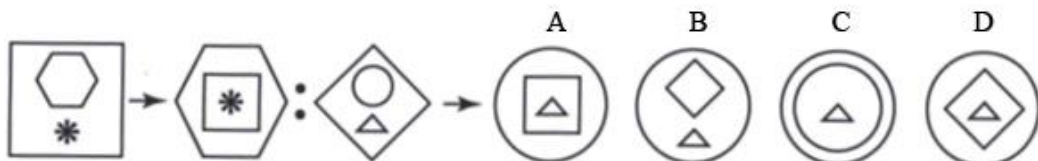

31. Come si chiamano i patti che regolano i rapporti tra Stato italiano e Stato Vaticano?

- A) Patti Lateranensi
- B) Patti di Varsavia
- C) Patti del Vaticano
- D) Patti di Versailles

32. **In che anno prese avvio la Rivoluzione Francese?**  
A) 1491  
B) 1914  
C) 1789  
D) 1822
33. **Il lago di Como si trova in:**  
A) Lombardia  
B) Piemonte  
C) Veneto  
D) Trentino Alto Adige
34. **La capitale dell'Ungheria è:**  
A) Budapest  
B) Kiev  
C) Bucarest  
D) Sofia
35. **Il celebre romanzo "Il nome della rosa" è stato scritto da:**  
A) Andrea Camilleri  
B) Pier Paolo Pasolini  
C) Cesare Pavese  
D) Umberto Eco
36. **Oriana Fallaci era una nota:**  
A) Pittrice  
B) Scrittrice  
C) Scultrice  
D) Soprano
37. **Indicare il sinonimo di vagliare:**  
A) trascurare  
B) esaminare  
C) decidere  
D) custodire
38. **Quale di queste parole non è scritta correttamente?**  
A) Innocuo  
B) Proficuo  
C) Ingegniere  
D) Aeroporto
39. **Il film *La grande bellezza*, vincitore dell'Oscar come Miglior film straniero nell'edizione 2014, è stato girato da:**  
A) Roberto Benigni  
B) Quentin Tarantino  
C) Paolo Sorrentino  
D) Sergio Leone
40. **L'*Aida* è una famosa opera teatrale di:**  
A) Giacomo Puccini  
B) Pier Paolo Pasolini  
C) Antonio Salieri  
D) Giuseppe Verdi
41. **Valentino Rossi è campione del mondo in quale sport?**  
A) Automobilismo  
B) Motociclismo  
C) Ciclismo  
D) Sci

42. **La malattia che rende intolleranti al glutine si chiama:**
- A) Nevralgia
  - B) Celiachia
  - C) Celiacia
  - D) Sciatalgia
43. **Il Corano è il testo sacro della religione:**
- A) Cattolica
  - B) Ebraica
  - C) Islamica
  - D) Buddista
44. **Chi è il Presidente del Consiglio Superiore della Magistratura?**
- A) Il Presidente della Repubblica
  - B) Il Presidente del Senato
  - C) Un magistrato eletto dal Parlamento
  - D) Il magistrato più anziano
45. **Che cosa indica il termine "antisemitismo"?**
- A) Avversione agli stranieri
  - B) Avversione alla cerealicoltura
  - C) Legislazione sanitaria
  - D) Ostilità contro gli Ebrei